



MANUAL DE GERAÇÃO DO ARQUIVO PARA O ECAD

Pensando sempre em ajudar os nossos clientes, disponibilizamos este material para auxiliar na **geração do arquivo que deve ser enviado ao ECAD**, assim como na correção de possíveis erros que venham a ocorrer.

Contatos do Suporte: tel 41 3329-7881 | e-mail: suporte4@accessweb.com.br
chat: <https://servidorseguro.mysuite1.com.br/client/login.php?sl=asw>

Av. República Argentina, 2056 – Conjunto 96
Bairro Água Verde | CEP 80620-010 | Curitiba-PR-Brasil
www.accessweb.com.br | comercial@accessweb.com.br

Para gerar o arquivo a ser enviado para o ECAD, primeiramente dê um duplo clique no executável ECAD, e a tela a baixo será aberta.





Figura 1: Geração de arquivo ECAD – 1º Passo.

Selecione o “Áudio Master” como player. Em seguida, preencha as informações referentes a “Rádio”, “Razão Social” e “CNPJ”. Selecione então o período para o qual deverá ser feito o arquivo, e digite o código da emissora do ECAD em seguida.

Dica:

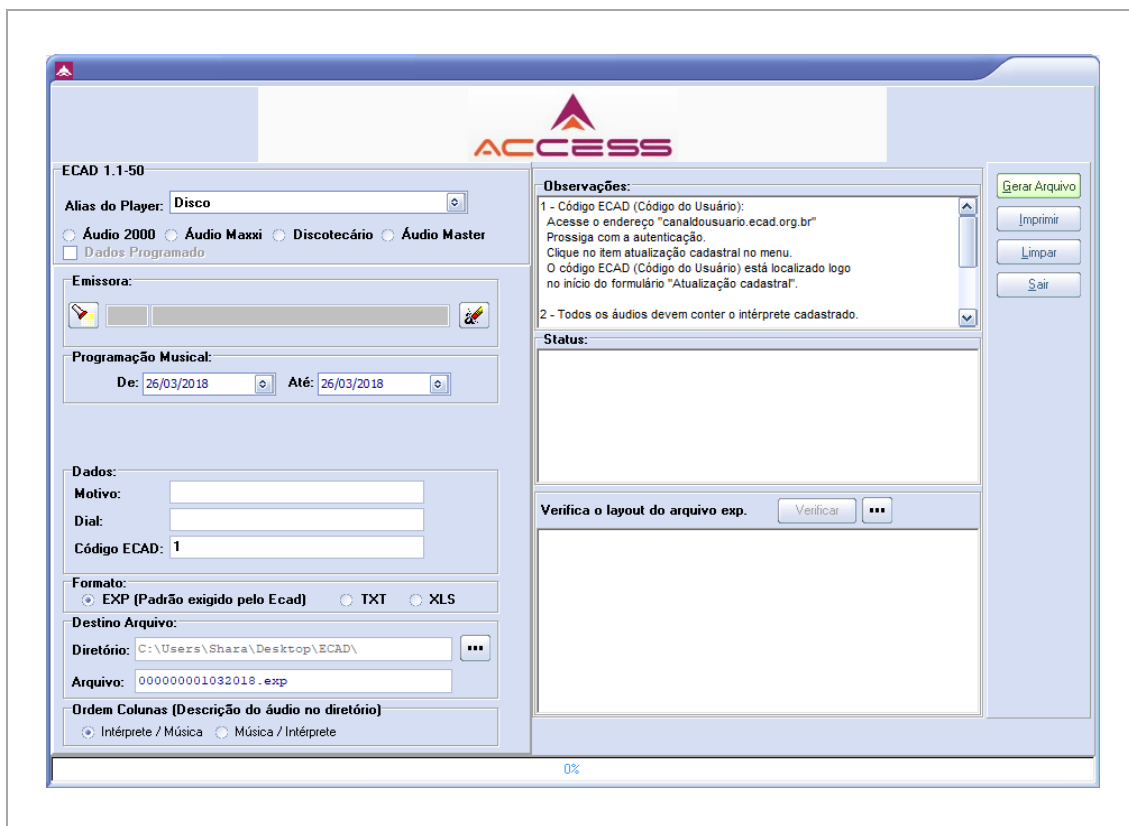

Código ECAD (Código do Usuário): acesse o endereço "canaldousuario.ecad.org.br". Prossiga com a autenticação. Clique no item atualização cadastral no menu. O código ECAD (Código do Usuário) está localizado no início do formulário "Atualização cadastral".

Contatos do Suporte: tel 41 3329-7881 | e-mail: suporte4@accessweb.com.br
 chat: <https://servidorseguro.mysuite1.com.br/client/login.php?sl=asw>

Av. República Argentina, 2056 – Conjunto 96
 Bairro Água Verde | CEP 80620-010 | Curitiba-PR-Brasil
www.accessweb.com.br | comercial@accessweb.com.br

Selecione a pasta onde o arquivo deverá ser salvo.



Dica:

Crie uma pasta com nome "ECAD", isso facilitará a localização dos arquivos salvos.

ECAD 1.1-50

Alias do Player: Disco

Áudio 2000 Áudio Maxxi Discotecário **Áudio Master**

Dados Programado

Emissora:

Razão Social: Rádio Access

CNPJ: 27.448.841/0001-12

Programação Musical:

De: 01/03/2018 Até: 31/03/2018

Local Arquivo CKG:

Diretório: C:\Audio AK - 1\ckg\

Dados:

Motivo:

Dial:

Código ECAD: 1

Formato:

EXP (Padrão exigido pelo Ecad) TXT XLS

Destino Arquivo:

Diretório: C:\Users\Shara\Desktop\ECAD\

Arquivo: 000000001032018.exp

Ordem Colunas (Descrição do áudio no diretório)

Intérprete / Música Música / Intérprete

Figura 2: Geração de arquivo ECAD – 2º Passo.

Contatos do Suporte: tel 41 3329-7881 | e-mail: suporte4@accessweb.com.br
chat: <https://servidorseguro.mysuite1.com.br/client/login.php?sl=asw>

Após preencher as informações, clique em “Gerar Arquivo”.



Figura 3: Geração de arquivo ECAD – 3º Passo.

Após clicar no botão “Gerar Arquivo” o sistema solicitará que a pasta onde os CKG’s estão salvos seja selecionada.

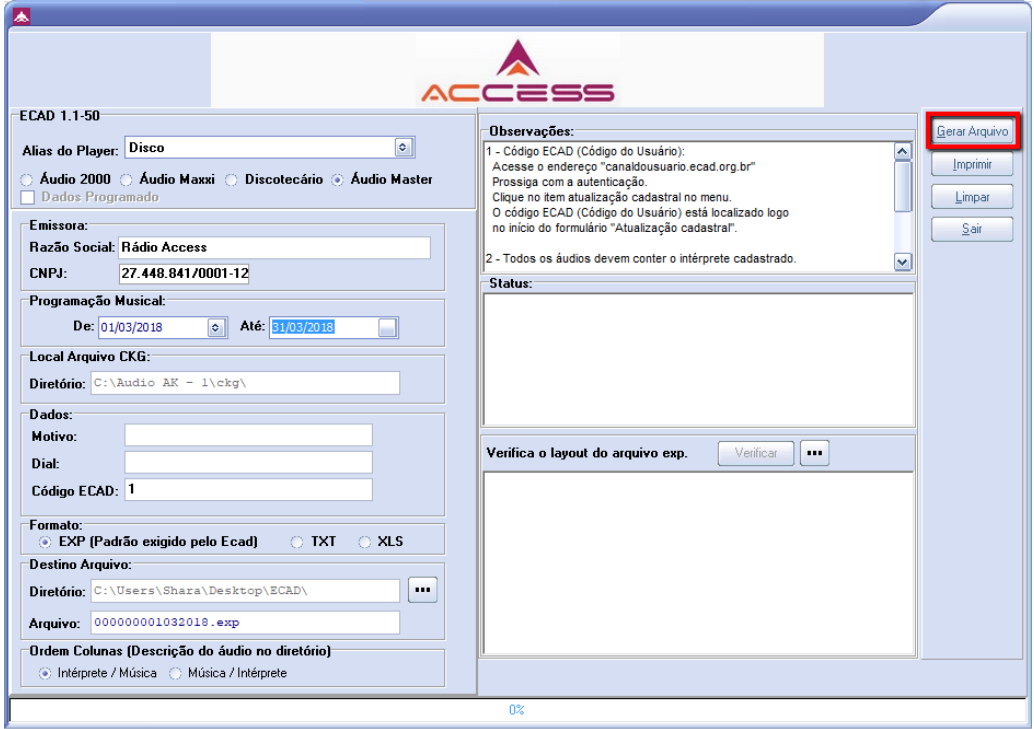

Figura 4: Geração de arquivo ECAD – 4º Passo.

Contatos do Suporte: tel 41 3329-7881 | e-mail: suporte4@accessweb.com.br
chat: <https://servidorseguro.mysuite1.com.br/client/login.php?sl=asw>

Av. República Argentina, 2056 – Conjunto 96
Bairro Água Verde | CEP 80620-010 | Curitiba-PR-Brasil
www.accessweb.com.br | comercial@accessweb.com.br

Indique o caminho da pasta.

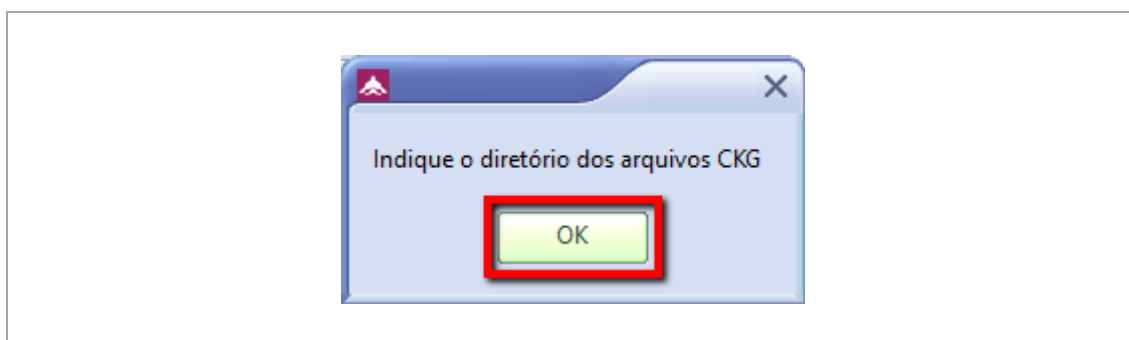

Figura 5: Geração de arquivo ECAD – 5º Passo.

Selecione o primeiro arquivo da pasta para sinalizar ao sistema o caminho correto e clique em "Salvar". Se não houver nenhum erro no arquivo gerado, a seguinte mensagem será exibida.

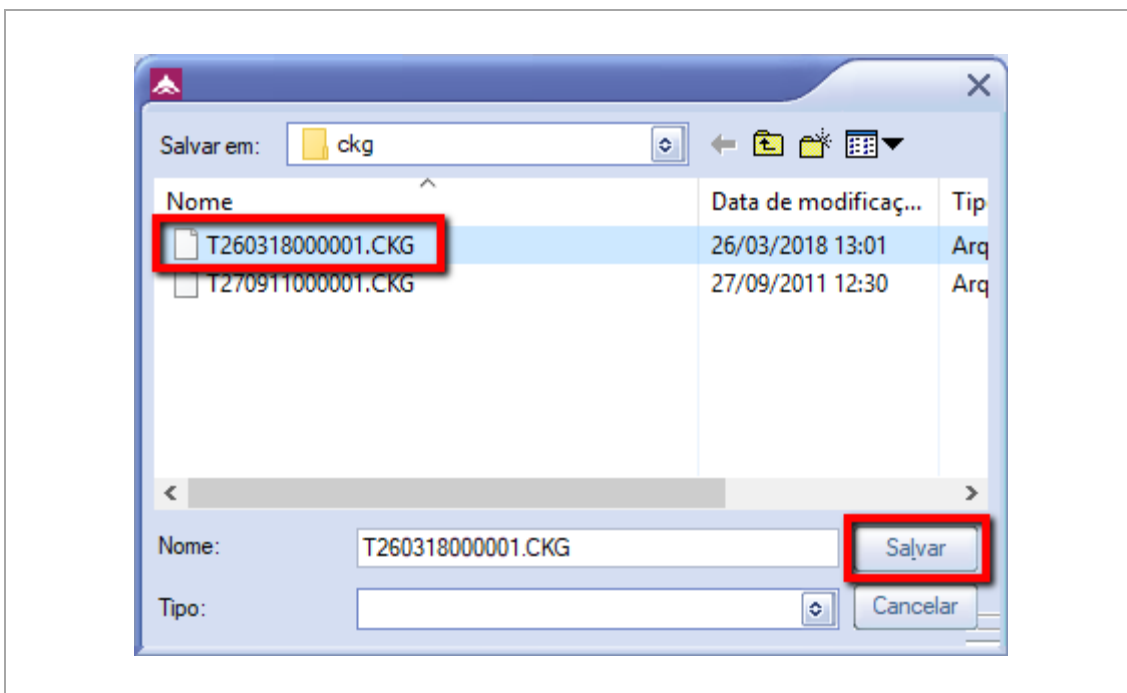

Figura 6: Geração de arquivo ECAD – 6º Passo.

Contatos do Suporte: tel 41 3329-7881 | e-mail: suporte4@accessweb.com.br
chat: <https://servidorseguro.mysuite1.com.br/client/login.php?sl=asw>

Av. República Argentina, 2056 – Conjunto 96
Bairro Água Verde | CEP 80620-010 | Curitiba-PR-Brasil
www.accessweb.com.br | comercial@accessweb.com.br

Caso exista algum problema no relatório, a seguinte mensagem surgirá:

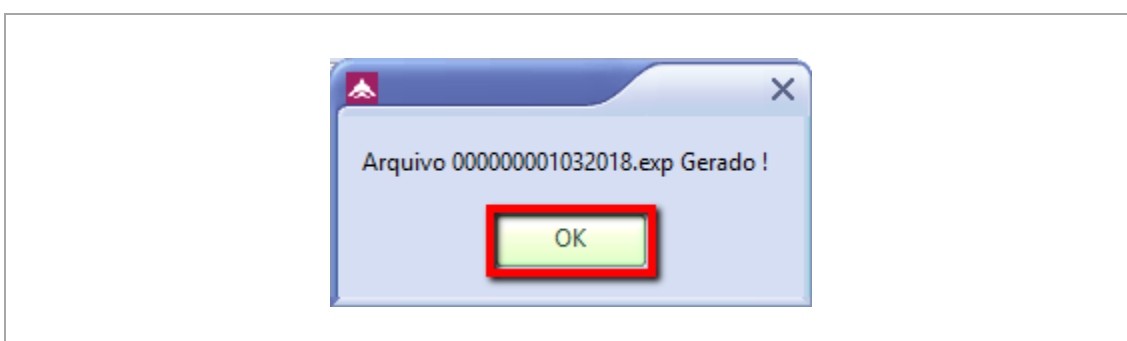

Figura 7: Geração de arquivo ECAD – 7º Passo.

Clique em "OK" para o sistema gerar um relatório dos erros encontrados para que você possa corrigi-los.

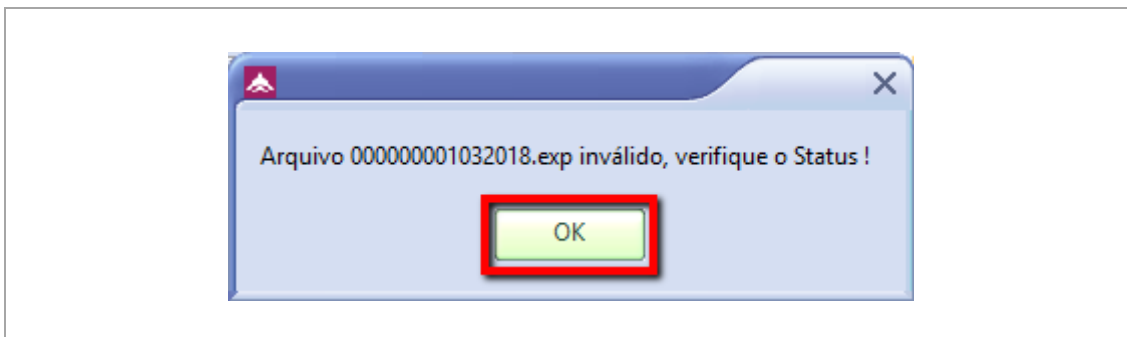
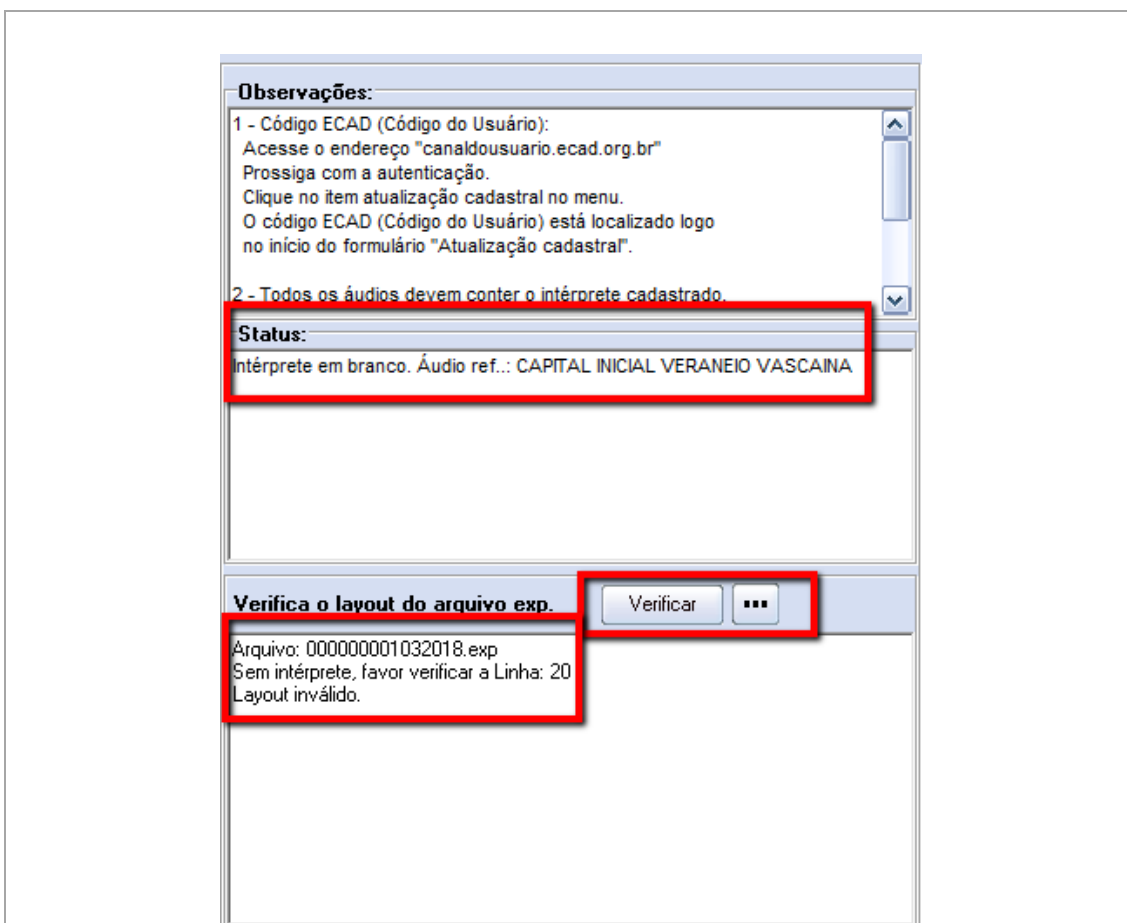

Contatos do Suporte: tel 41 3329-7881 | e-mail: suporte4@accessweb.com.br
chat: <https://servidorseguro.mysuite1.com.br/client/login.php?sl=asw>

Av. República Argentina, 2056 – Conjunto 96
Bairro Água Verde | CEP 80620-010 | Curitiba-PR-Brasil
www.accessweb.com.br | comercial@accessweb.com.br

Figura 8: Geração de arquivo ECAD – 8º Passo.

Neste exemplo, o erro está no Interpretete da Música “Veraneio Vascaína”. Abra a pasta “catalogados”, onde está localizado o áudio com problemas, e faça a correção. Ao clicar no botão “Verificar” o sistema indicará em qual linha está o erro no arquivo do ECAD.



Figura 9: Geração de arquivo ECAD – 9º Passo.

Contatos do Suporte: tel 41 3329-7881 | e-mail: suporte4@accessweb.com.br
chat: <https://servidorseguro.mysuite1.com.br/client/login.php?sl=asw>

Av. República Argentina, 2056 – Conjunto 96
Bairro Água Verde | CEP 80620-010 | Curitiba-PR-Brasil
www.accessweb.com.br | comercial@accessweb.com.br

Corrija o arquivo deixando no padrão aceito pelo ECAD: “Intérprete – Nome da Música”.

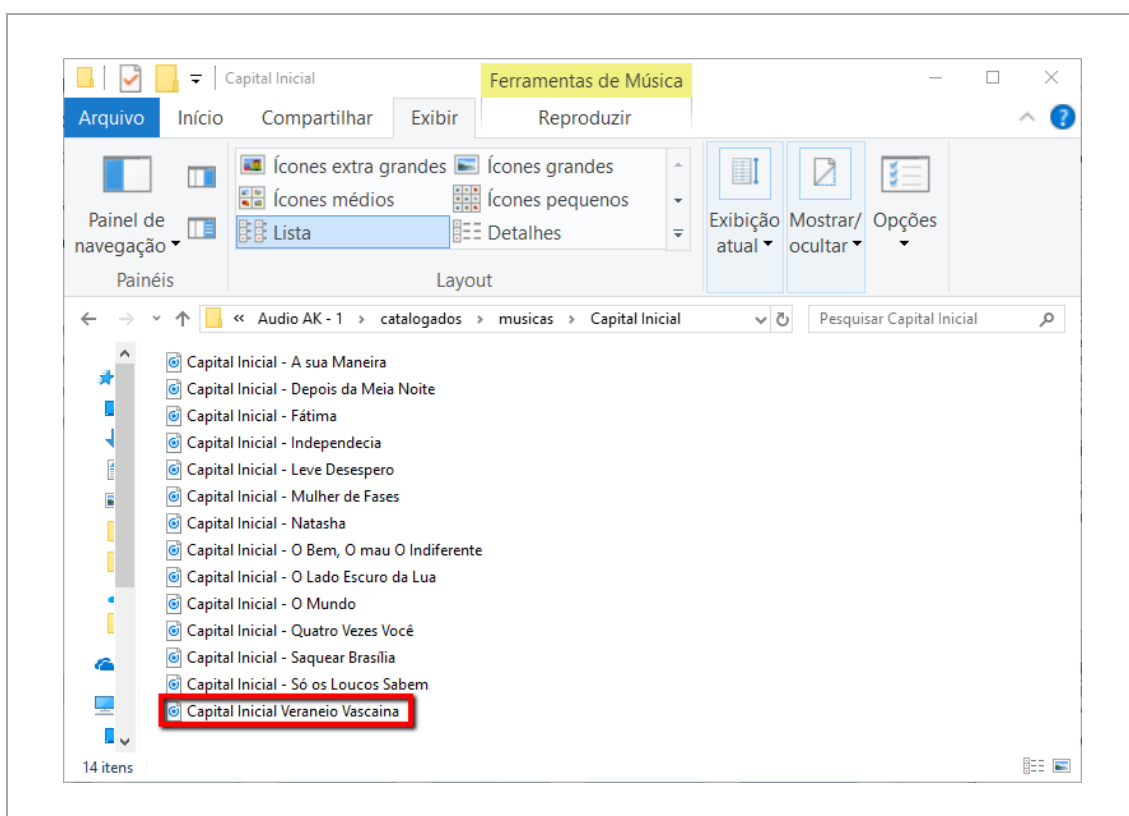

Figura 10: Geração de arquivo ECAD – 10º Passo.

Após corrigir o nome da música na pasta “catalogados”, será necessário fazer uma edição no arquivo a ser enviado para o ECAD.

Dica:

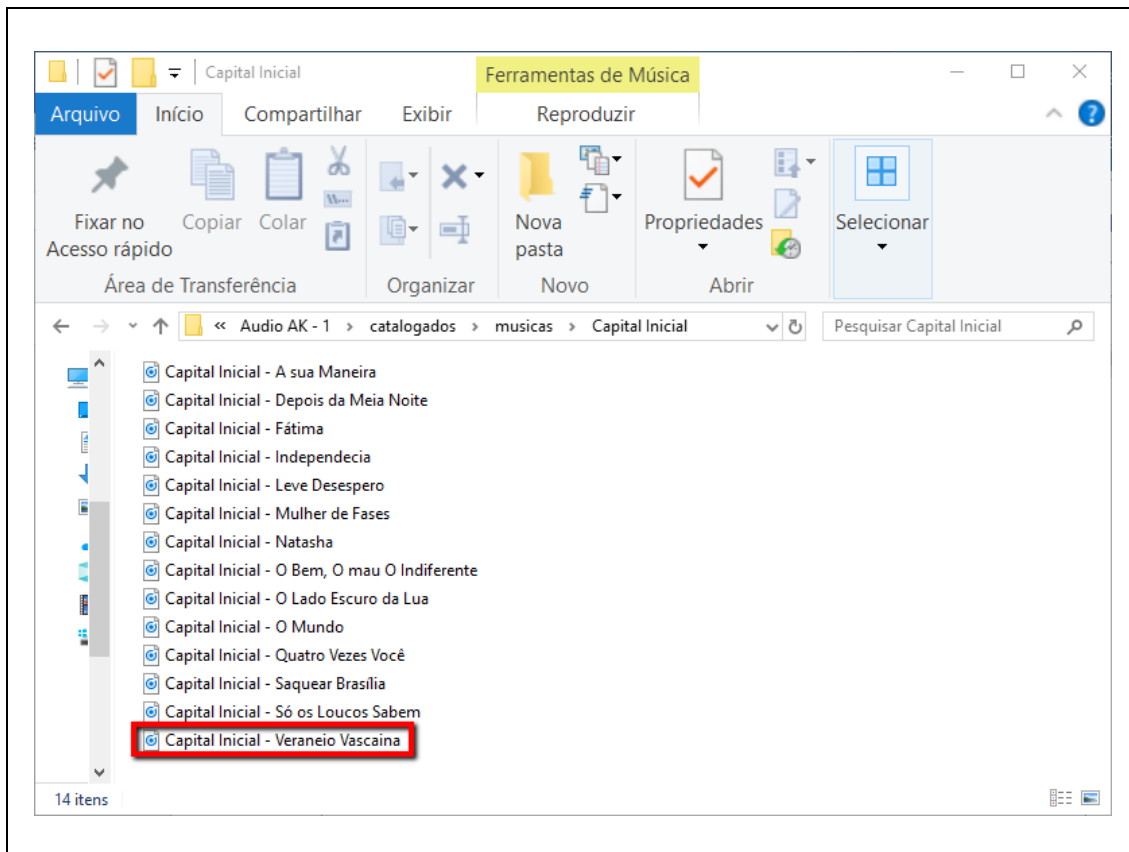

Para facilitar a edição do arquivo que será enviado ao ECAD, instale na máquina o “Notepad ++”.

Contatos do Suporte: tel 41 3329-7881 | e-mail: suporte4@accessweb.com.br
chat: <https://servidorseguro.mysuite1.com.br/client/login.php?sl=asw>

Av. República Argentina, 2056 – Conjunto 96
Bairro Água Verde | CEP 80620-010 | Curitiba-PR-Brasil
www.accessweb.com.br | comercial@accessweb.com.br

Podemos notar que o intérprete e o nome da música estão aparecendo no mesmo campo. Apague o nome do intérprete e verifique o restante da linha para certificar-se que os demais itens estão corretos.

```

00000001032018.exp
1 00000001RÁDIO ACCESS 2744884100011203201826032018
2 PMD026032018
3 PMD1 00000000000000000000000000000000OVERANEIO VASCAINA
4 PMD1 00000000000000000000000000000000SÓ OS LOUCOS SABEM
5 PMD1 00000000000000000000000000000000SAQUEAR BRASÍLIA
6 PMD1 00000000000000000000000000000000QUATRO VEZES VOCÊ
7 PMD1 00000000000000000000000000000000 LADO ESCURO DA LUA
8 PMD1 00000000000000000000000000000000 BEM, O MAU O INDIFFERENTE
9 PMD1 00000000000000000000000000000000NATASHA
10 PMD1 00000000000000000000000000000000MULHER DE FASES
11 PMD1 00000000000000000000000000000000LEVE DESESPERO
12 PMD1 00000000000000000000000000000000INDEPENDENCIA
13 PMD1 00000000000000000000000000000000FÁTIMA
14 PMD1 00000000000000000000000000000000DEPOIS DA MEIA NOITE
15 PMD1 00000000000000000000000000000000 MUNDO
16 PMD1 00000000000000000000000000000000A SUA MANEIRA
17 PMD1 00000000000000000000000000000000FÁTIMA
18 PMD1 00000000000000000000000000000000DEPOIS DA MEIA NOITE
19 PMD1 00000000000000000000000000000000O MUNDO
20 PMD1 00000000000000000000000000000000OVERANEIO VASCAINA
21 PMD1 00000000000000000000000000000000A SUA MANEIRA
22 PMD1 00000000000000000000000000000000SÓ OS LOUCOS SABEM
23 PMD1 00000000000000000000000000000000SAQUEAR BRASÍLIA
24 PMD1 00000000000000000000000000000000QUATRO VEZES VOCÊ
25 PMD1 00000000000000000000000000000000 BEM, O MAU O INDIFFERENTE
26 PMD1 00000000000000000000000000000000NATASHA
27 PMD1 00000000000000000000000000000000MULHER DE FASES
28 PMD1 00000000000000000000000000000000LEVE DESESPERO

```

Figura 12: Geração de arquivo ECAD – 12º Passo.

Após verificar se os demais itens da linha estão alinhados, basta clicar no botão “salvar” e enviar o arquivo ao ECAD.

Caso haja alguma dúvida ou sugestão, a Access está à disposição para atendê-lo da melhor forma possível:

ATENDIMENTO POR TELEFONE: (41) 3329-7494 E (41) 3329-7881

ATENDIMENTO POR E-MAIL: suporte4@accessweb.com.br

ATENDIMENTO POR CHAT:

<https://servidorseguro.mysuite1.com.br/client/login.php?sl=asw>

Contatos do Suporte: tel 41 3329-7881 | e-mail: suporte4@accessweb.com.br
chat: <https://servidorseguro.mysuite1.com.br/client/login.php?sl=asw>

Av. República Argentina, 2056 – Conjunto 96
Bairro Água Verde | CEP 80620-010 | Curitiba-PR-Brasil
www.accessweb.com.br | comercial@accessweb.com.br